شـــرکـــت تـــونـــل ســـد آریـــانـــا
Tunnel Sadd Ariana Co.

WWW.ARIANA-CO.COM

شـــرکـــت تـــونـــل ســـد آریـــانـــا

مقدمه

توانائی و دانش و ابتکار
نماد و نشانی در این شرکت است
سرور جوانی خصوصیتش
امید است و اندیشه و ابتکار
یکایک کمر بسته در کارها
نمادی از اندیشه ای تابناک
همه کوه و صحرا و دریا عیان

وقار و غرور و نشاط بهار
لوائی بر افراشته ، عزّت است
درود فراوان برآن غیرتش
ره پیشرفت رفت و ره افتخار
از آن رو شود گل همه خارها
اگر رخ نماید دراین خاک پاک
برون افکند گوهرش از نهان

شاعر
(علی شقاقی)

دروازه ملل-تخت جمشید-ایران

پروژه احداث جاده شاغون ـ ذیغر (تاجیکستان)

درباره تونل سد آریانا

شرکت تونل سد آریانا در سال ۱۳۸۶ به همت تعدادی از مدیران با تجربه، هم‌فکر و با تکیه بر تجارب موفق به دست آمده در مدیریت چندین پروژه بزرگ عمرانی تاسیس گردید. این شرکت، در مدت زمان کوتاهی بالاترین رتبه‌های صلاحیت پیمانکاری، خدمات مشاوره در رشته راه‌سازی و خدمات طرح و ساخت در این زمینه را از سازمان برنامه و بودجه کشور اخذ نمود. این شرکت در ادامه پیشرفت شتابان خود در طول چند سال پس از تاسیس، توانست به یک شرکت موفق و پیشرو پیمانکاری با چندین شرکت وابسته تبدیل شود. این امر مرهون تمرکز بر ارائه خدمات با کیفیت و تعهد کاری، تلاش بی‌وقفه، ارتقاء مستمر سطح کیفی، مشتری مداری، کاهش هزینه‌ها و زمان اجرای پروژه‌ها، استفاده از روش‌های نوین، متخصصان مجرب و امکانات کارآمد می‌باشد. در عمل، برگزیده شدن این شرکت به عنوان صادرکننده نمونه خدمات فنی و مهندسی برای شش سال پیاپی از سال ۱۳۹۶ تا ۱۴۰۱ موید این امر می‌باشد. شرکت‌های بهان سد (خدمات مهندسی و مشاوره در زمینه‌ی سد و نیروگاه)، مهندسین مشاور تاجیکان (در زمینه طراحی، مشاوره و خدمات مهندسی) و ساختمان تونل (ارائه دهنده خدمات پروژه‌های درون‌شهری در کشور تاجیکستان) شرکت‌های زیرمجموعه گروه آریانا می‌باشند. شرکت‌های مذکور در عین حال که به صورت مستقل عمل می‌نمایند، دارای مدیریت یکپارچه و منسجم هستند. دفتر مرکزی گروه آریانا با هدف مدیریت عالیه بر پروژه‌های داخلی و خارجی و نیز شرکت‌های تابعه در تهران واقع شده است. هم اکنون گروه آریانا دارای تجربیات ارزنده و وسیعی در زمینه اجرای پروژه‌های بزرگ عمرانی در داخل و خارج از کشور از قبیل احداث راه، راه‌آهن، پل، تونل، شبکه‌های آبیاری و زهکشی و سیستم‌های اتوماسیون، سیستم انتقال آب و فاضلاب، مقاوم‌سازی ابنیه، انواع سد و نیروگاه برق‌آبی، انتقال و توزیع نیرو، ساختمان و احداث لندفیل و دیگر پروژه‌ها می‌باشد. گروه آریانا انواع متنوعی از پروژه‌ها و طرح‌های عمرانی درمنطقه آسیای میانه از جمله مشارکت در احداث بزرگترین سد خاکی جهان با هسته رسی در تاجیکستان تا بازسازی و ساخت شبکه‌های آبیاری و زهکشی در کشورهای قزاقستان، ارمنستان و ازبکستان و احداث پل در مرز بین دو کشور گرجستان و ارمنستان بصورت طرح و ساخت را در دست اقدام دارد. اراده بر این است تا با عمل به برنامه راهبردی بلندمدت و با عنایت به الطاف ایزد منان، تجارب ارزشمند گذشته و تلاش کلیه پرسنل، جایگاه خود و کشور عزیزمان را در حوزه صادرات خدمات فنی و مهندسی بیش از پیش ارتقا بخشیم.

شرکت تونل سد آریانا
Tunnel Sadd Ariana Co.

پیام مدیر عامل

مهندس علی موسوی رحیمی

هدف از تأسیس شرکت تونل سد آریانا، ایجاد ساختاری کارآمد بر مدار خلاقیت، ابتکار، شفافیت، اقناع فکری و چالاکی بوده است تا سوار بر بستر دانش و تجربه به دور از بروکراسی پیچیده و ناکارآمد با اجرای پروژه‌های زیربنایی به ویژه پروژه‌های برون مرزی سبب رونق، شکوفایی اقتصادی و اجتماعی گردد. اجرای موفق پروژه‌های مهم در ورای مرزهای ملی در بدو تأسیس، کارآمدی و استحکام ساختار و بنیان تعریف شده را اثبات نمود و ما را بر آن داشت تا با تعیین اهدافی بلند و تکیه بر پایه‌های یاد شده مشکلات را پشت سر گذاشته و شکوفایی و پیشرفت به ارمغان آوریم. معتقدیم انجام پروژه‌های مختلف زیربنایی با رعایت استانداردهای کیفی و محیط زیستی و در زمان‌بندی مقرر و با ایجاد ارزش افزوده، سبب ارتقاء سطح زندگی، ایجاد اشتغال پایدار، توسعه اقتصادی و کسب اعتماد و اعتبار خواهد شد. از چالش‌ها استقبال می‌کنیم، ریسک عبور از راه‌های میان‌بر و ناشناخته را با رعایت اصول می‌پذیریم و با عبور از آن‌ها، ساختار و سازمان خود را ارتقا بخشیده و ظرفیت آن را بالا می‌بریم. باشد که در ادامه راه با بهره‌گیری از الزامات تکنولوژی، آموزش و نوسازی مداوم و همراهی یکایک همکارانم در شرکت تونل سد آریانا، با اجرای پروژه‌های عظیم سهمی ارزنده در رشد اقتصاد ملی و بین المللی داشته باشیم.

اعتبار تونل سد آریانا

- گردش مالی بیش از **۲۵۰** میلیون دلار در سال
- سابقه درخشان در اجرای بیش از ۴۰ پروژه با کمترین میزان رخداد حادثه
- اتمام پروژه‌های متعدد و برآورده نمودن کلیه الزامات مورد نظر کارفرمایان
- ایجاد فضای همکاری و مشارکت بین کارفرمایان، مشاوران، مدیران و مهندسان
- ایجاد نوآوری و مهندسی ارزش
- دریافت گواهینامه‌ها و رضایت‌نامه‌های مختلف از مراجع ذیصلاح
- صادرکننده نمونه ملی در بخش خدمات فنی و مهندسی در پنج سال متوالی (۱۳۹۶، ۱۳۹۷، ۱۳۹۸، ۱۳۹۹، ۱۴۰۰،۱۴۰۱)
- انجام پروژه‌های متعدد در کشورهای ایران، تاجیکستان، قزاقستان، ازبکستان، ارمنستان و گرجستان

اصول حرفه ای و پایبندی به تعهدات

آنچه امروزه در پروژه‌های عمرانی بیش از پیش مطرح است، ضعف مبانی اخلاق مهندسی در تعاملات حرفه‌ای می‌باشد. این امر معلول ضرورتی مغفول مانده پیرامون ترویج مباحث اخلاقی در فضای مهندسی است. با این وجود، با نظر به جایگاه درخور توجه شرکت تونل سد آریانا، همگان رعایت و اهتمام ویژه به اصول اخلاقی و تعهد به قوانین، مقررات و توافقات دو جانبه و چند جانبه را از این شرکت انتظار دارند. از این رو، خود را موظف به حفظ منافع ذینفعان در چارچوب منافع ملی و سازگار با معیارها و دستورات اخلاقی و کسب مراتب رضایتمندی ایشان و همچنین ایفای تعهدات خود نسبت به قوانین، کارفرمایان، حرفه مهندسی و همکاران می دانیم. اطمینان داریم که تداوم موفقیت‌ها در سایه رعایت اخلاق و انجام تعهدات، زمینه ساز رشد حرفه‌ای و تعالی ارزش‌های اخلاقی بوده و پیروی از این سیاست، ضامن ادامه موفقیت‌ها، کسب اعتبار و جلب اعتماد بیش از پیش کارفرمایان و همکاران خواهد شد.

شرکت تونل سد آریانا
Tunnel Sadd Ariana Co.

زمینه‌های تخصصی

احداث سدهای خاکی و بتنی ذخیره‌ای، نیروگاهی و تنظیمی

- حفاری روباز
- حفاری زیرزمینی
- اجرای سازه‌های بتنی
- حفاری تونل (مکانیزه و سنتی)
- اجرای پرده آب بند و دیوار دیافراگمی
- عملیات تحکیم (میخ کوبی (Nailing))
- مهار کششی (Anchorage)
- عملیات ژئوتکنیک و ژئوفیزیک

محل دفن پسماند

- اجرای محل دفع زباله

معدن

- اکتشاف معدن
- استخراج و استحصال از معادن

آب و فاضلاب

- احداث انواع خطوط لوله و کانال
- ساخت، بازسازی و بهسازی شبکه‌های آب و فاضلاب
- ساخت، بازسازی و بهسازی شبکه‌های آبیاری و زهکشی
- ساخت، بازسازی و بهسازی شبکه‌های جمع‌آوری آب‌های سطحی

راه و ترابری

- پروژه‌های راهسازی
- پروژه‌های راه‌آهن (مقاوم‌سازی پل‌ها، ساخت و بهسازی‌خطوط)
- انواع تونل
- تقاطع‌های غیر همسطح و پل

احداث مجتمع‌های چند منظوره

- ساختمان‌های مسکونی
- مجتمع‌های تجاری و اداری
- مجتمع‌های ورزشی
- تولید بتن آماده

سیستم مدیریت یکپارچه

ایجاد یکپارچگی و انطباق بین پروژه‌ها و سیاست‌های کلان مدیریتی شرکت و همچنین ارائه خدمات و اجرای پروژه‌های با کیفیت به منظور تحویل به کارفرما، ناشی از اجـــــرای سیاست‌ها و دستورالعمل‌هـــــای منطبق با استانداردهای بین‌المللی بوده که شرکت تونل سد آریانا مفتخر به کسب اعتبارنامه‌های مزبور از مراجع و موسسات معتبر بین‌المللی نظیر JAS-ANZ، DAKKS، IAS و QA شده است.

JAS-ANZ

INTACT ISO 14001:2015

INTERNATIONAL ACCREDITATION SERVICE MSCB-131

SIS CERT. ISO 45001:2018

DAkkS Deutsche Akkreditierungsstelle D-ZM-18949-01-00

QA TECHNIC ISO 9001:2015

QA TECHNIC ISO 21500:2012

استاندارد مدیریت کیفیت

ISO 9001:2015

استاندارد راهنمای مدیریت پروژه

ISO 21502:2020

استاندارد مدیریت محیط زیست

ISO 14001: 2015

استاندارد مدیریت سلامت شغلی و ایمنی

ISO 45001: 2018

نیروی انسانی

نیروی انسانی، با ارزش‌ترین سرمایه جوامع بوده و شناخت عوامل موثر بر آن، می‌تواند موجب افزایش بهـــره‌وری و توان رقابتی در هر سازمان گردد. آموزش و توانمندسازی منابع انسانی، علیرغم صرف زمان و هزینه منجر به ارتقاء ظرفیت کارکنان شـــده و بهره‌گیری بهینه از توانایی‌های ایشان، نقشی بی بدیل و سازنده در مسیر پیشرفت شرکت ایفا می‌کند. از این رو شرکت تونل سد آریانا، آمـــوزش، ارتقاء سلامت جسمی و اعتلای روحی کارکنان را سرلوحه خود قرار داده و به آن نه به عنوان هزینه بلکه به عنوان ســرمایه‌گذاری به منظور اجرای پروژه‌ها در بالاترین سطوح کیفی، فناوری، نوآوری، مهارت و تخصص و همچنین اعتلای همکاران می‌نگـرد. تعـداد پرسـنل فعـال در پروژه‌هـای داخلـی و بـرون مـرزی، بالـغ بـر ۲۰۰۰ نفـر می‌باشـد کـه در مجمـوع ۴۰ درصـد نیـروی ایرانـی و مابقـی از سـایر کشـورها می‌باشـند. همچنیـن بیـش از ۴۰۰ نفـر از پرسـنل مذکـور، دارای مـدارک عالـی تحصیلـی هسـتند.

ایمنی

بر مبنای اصول فکری و نوع نگرش مجموعه شرکت تونل سد آریانا، ارتقاء ایمنی برای یک مجموعه نه تنها هزینه نیست بلکه بستری برای سرمایه‌گذاری می‌باشد؛ از این رو، ایمنی و حفاظت از سلامت، امنیت و آسایش کارکنان، مهمترین اولویت در اجرای پروژه‌های ساخت به عنوان یکی از مخاطره‌آمیزترین صنایع جهان است. به این علت، آگاهی کامل نسبت به موضوع ایمنی و رعایت الزامات آن براساس استانداردهای ملی و بین‌المللی برای تمامی کارکنان امری ضروری و اجتناب ناپذیر می‌باشد. در این راستا، شرکت تونل سد آریانا برنامه‌ای جامع تحت عنوان مدیریت سلامت و ایمنی را تهیه نموده و در همه دفاتر شرکت و کارگاه‌های پروژه‌ها با هدف محافظت از همکاران با جدیت اجرا می‌کند.

موارد کلیدی برنامه ایمنی در پروژه‌ها

- آموزش مستمر عوامل در خصوص ایمنی در پروژه‌ها
- آگاهی بخشی و تعهد به رعایت ایمنی توسط کارکنان
- تهیه و اجرای دستورالعمل‌های ایمنی
- تهیه تجهیزات ایمنی و حفاظتی فردی و هشدار دهنده
- برنامه ممیزی و آزمون ایمنی کلیه کارکنان
- آموزش و توجیه نیروهای بدون سابقه قبل از ورود به بخش اجرایی
- سیستم تحلیل حوادث محیط کار برای تمامی پروژه‌ها
- برنامه خاص ایمنی و سلامت برای پروژه‌ها به تناسب نوع آن‌ها

شرکت تونل سد آریانا
Tunnel Sadd Ariana Co.

سوابق و تجربیات اجرایی پروژه‌های داخلی

WWW.ARIANA-CO.COM

قرارداد مدیریت پروژه تونل انتقال آب دز به قمرود (قطعه ۱و۲)

کارفرما — شرکت سهامی آب منطقه‌ای تهران

زمینه فعالیت — مدیریت پروژه احداث تونل به روش مکانیزه با دستگاه حفاری TBM-EPB

نوع قرارداد — مدیریت پیمان

شروع پروژه — بهمن ۱۳۸۶

پایان پروژه — خرداد ۱۳۸۸

پروژه‌های ساخت و اجرای کلکتور و شبکه جمع‌آوری آب‌های سطحی در شهر کرج

- طرح، ساخت و اجرای کلکتور اصلی و جمع‌آوری و دفع آب‌های سطحی و فاضلاب خیابان برغان و تکمیل آن در (۳ فاز)
- احداث کلکتور خیابان شهید بهشتی و بلوار جمهوری و تکمیل آن در (۳ فاز)
- احداث سیل برگردان شمالی کرج
- جمع‌آوری و هدایت آب‌های سطحی اخترآباد شعبان‌آباد ولیعصر و منشعبات آن‌ها

کارفرما — شهرداری کرج

زمینه فعالیت — لوله‌گذاری از نوع لوله‌های بتنی، پلی‌اتیلن و GRP

نوع قرارداد — سه عاملی

شروع پروژه‌ها — خرداد ۱۳۹۱

پایان پروژه‌ها — شهریور ۱۳۹۸

احداث تقاطع غیرهمسطح کاج

کارفرما — شهرداری کرج
زمینه فعالیت — احداث زیرگذر
نوع قرارداد — سه عاملی
شروع پروژه — اسفند ۱۳۹۲
پایان پروژه — شهریور ۱۳۹۴

احداث رمپ اتصال تندرو به کندرو بلوار شورا

کارفرما — شهرداری کرج
زمینه فعالیت — عملیات حفاری، خاکبرداری، تحکیم و پایدارسازی دیواره
نوع قرارداد — سه عاملی
شروع پروژه — اسفند ۱۳۹۲
پایان پروژه — خرداد ۱۳۹۴

طرح، تهیه و تدارک مصالح و تجهیزات و ساخت (EPC) پروژه بازگشایی محور شمالی بلوار ولیعصر (عج) مهرشهر با راه‌آهن تهران-تبریز و تکمیل آن (۲فاز)

کارفرما — شهرداری کرج

زمینه فعالیت — ساخت زیرگذر و روسازی راه

نوع قرارداد — طرح و ساخت غیر صنعتی

شروع پروژه — دی ۱۳۹۴

پایان پروژه — اسفند ۱۳۹۶

پروژه مقاوم‌سازی پل‌های محور بافق - بندر عباس قطعه(۲)
قره‌تپه - انشعاب، انشعاب-بندر عباس و انشعاب شهید رجایی
به منظور افزایش ظرفیت به روش طرح و ساخت غیر صنعتی

کارفرما — شرکت راه‌آهن جمهوری اسلامی ایران

زمینه فعالیت — عملیات ترمیم، مقاوم‌سازی لرزه‌ای و افزایش ظرفیت باربری پل‌های محور

نوع قرارداد — طرح و ساخت غیر صنعتی

شروع پروژه — اسفند ۱۳۹۳

پایان پروژه — مهر ۱۴۰۰

مقاوم‌سازی پل‌های محور مسیر قدیم اسلامشهر ـ گارقم قطعه(۲) (پرندک ـ گارقم) به منظور افزایش ظرفیت به روش طرح و ساخت غیرصنعتی

کارفرما ـــ شرکت راه‌آهن جمهوری اسلامی ایران

زمینه فعالیت ـــ عملیات ترمیم، مقاوم‌سازی لرزه‌ای و افزایش ظرفیت باربری پل‌های محور

نوع قرارداد ـــ طرح و ساخت غیر صنعتی

شروع پروژه ـــ اسفند ۱۳۹۳

پایان پروژه ـــ اسفند ۱۳۹۷

اجرای ۱۸۰ کیلومتر عملیات بهسازی خط در نواحی شمال، تهران، اصفهان، شرق، جنوب، یزد و شمال شرق (۱)

کارفرما — شرکت راه‌آهن جمهوری اسلامی ایران

زمینه فعالیت — تعویض تراورس، تفکیک بالاست و تعویض ریل به وسیله دستگاه مکانیزه

نوع قرارداد — سه عاملی

شروع پروژه — اردیبهشت ۱۳۹۷

پایان پروژه — در حال اجرا

عملیات اجرایی و ایمن‌سازی پایاب سیستم تخلیه سیلاب سرریز جاده دسترسی و کارهای باقیمانده سد نرماشیر(نساء)

کارفرما — شرکت آب منطقه‌ای کرمان

زمینه فعالیت — احداث کانال پایاب سد نرماشیر، جاده دسترسی به سد، ساختمان اداری سد

نوع قرارداد — سه عاملی

شروع پروژه — شهریور ۱۳۹۹

پایان پروژه — در حال اجرا

عملیات اجرایی احداث باند دوم محور خمین-الیگودرز

کـــــارفـــرما ـــــ شرکت مادر تخصصی ساخت و توسعه زیربناهای حمل و نقل کشور

زمینـه فعالیـت ـــــ تعریض جاده موجود و احداث راه جدید

نـوع قـــرارداد ـــــ سه عاملی

شـــروع پروژه ـــــ شهریور ۱۴۰۰

پـــایان پـروژه ـــــ در حال انجام

شرکت تونل سد آریانا
Tunnel Sadd Ariana Co.

پروژه‌های بخش ابنیه

WWW.ARIANA-CO.COM

احداث ساختمان تجاری-اداری واقع در تهران و کرج

کـــــارفـــرما ـــــ بخش خصوصی

زمینـه فعالیـت ـــــ معماری، سازه، تاسیسات مکانیکی و برقی

نـوع قـــرارداد ـــــ سرمایه‌گذاری و ساخت

شـــروع پروژه ـــــ خرداد ۱۳۹۸ و ۱۳۹۹

پـــایان پـروژه ـــــ در حال اجرا

احداث ساختمان تجاری - اداری واقع در تاجیکستان

کارفرما — بخش خصوصی

زمینه فعالیت — معماری، سازه، تاسیسات مکانیکی و برقی

نوع قرارداد — سرمایه‌گذاری و ساخت

شروع پروژه — خرداد ۱۳۹۱

پایان پروژه — اسفند ۱۳۹۴

عملیات بازسازی و تکمیل سقف های کلزیپ سالن های نمایشگاهی (سقف شیبدارسالن سه قلو) وعملیات تکمیل و تجهیز سالن همایش و بخشی از ساختمان مدیریت (سالن کنفرانس، جلسات و تکمیل بخشی از ساختمان اداری) در تهران-شهرآفتاب

کارفرما — شرکت بهره برداری نمایشگاه های بین المللی شهر آفتاب تهران

زمینه فعالیت — توسعه شهری - ساختمان ها

نوع قرارداد — ساخت و بازسازی

شروع پروژه — تیر ماه ۱۴۰۱

پایان پروژه — در حال انجام

ساخت مجتمع تجاری-اداری ازگل تهران با زیربنای تقریبی ۷۰۰۰ متر مربع گود

کارفرما — شرکت عمران تکلار

زمینه فعالیت — توسعه شهری - ساختمان ها

نوع قرارداد — ساخت

شروع پروژه — مرداد ۱۴۰۱

پایان پروژه — در حال انجام

شرکت تونل سد آریانا
Tunnel Sadd Ariana Co.

سوابق و تجربیات اجرایی پروژه‌های بین‌المللی

WWW.ARIANA-CO.COM

سد و نیروگاه برق‌آبی راغون به ظرفیت ۳۶۰۰ مگاوات و زیرساخت‌های مرتبط در جمهوری تاجیکستان

کارفرما — وزارت انرژی و منابع آب جمهوری تاجیکستان، شرکت سهامی عام نیروگاه برق‌آبی راغون

زمینه فعالیت — احداث مغار نیروگاه و ترانسفورماتور، مغار شیرها، سازه آبگیر و تونل‌های آب‌بر، تونل‌های نیروگاهی و ارتباطی، راه‌های دسترسی

نوع قرارداد — سه عاملی

شروع پروژه — مارس ۲۰۱۰

پایان پروژه — در حال اجرا

مدت اجرا — به دلیل گستردگی پروژه، زمانبندی عملیات اجرایی به صورت سالانه از سوی کارفرما تعیین و ابلاغ می‌گردد.

احداث و ساخت سازه آبگیر ورودی سد و نیروگاه برق‌آبی راغون – جمهوری تاجیکستان

کارفرما — وزارت انرژی و منابع آب جمهوری تاجیکستان - شرکت سهامی عام نیروگاه برق‌آبی راغون

زمینه فعالیت — احداث سازه آبگیر ورودی

نوع قرارداد — سه عاملی

شروع پروژه — شهریور ۱۴۰۰

پایان پروژه — در حال انجام

احداث و جایگزینی سیستم آبرسانی شهردوشنبه

سرمایه‌گذار — بانک جهانی

کارفرما — شرکت دولتی ودو کانال دوشنبه

زمینه فعالیت — آب و محیط زیست - انتقال آب

نوع قرارداد — ساخت

شروع پروژه — مارس ۲۰۲۲

پایان پروژه — در حال اجرا

عملیات تحکیم و حفاری ژئوتکنیک در سد و نیروگاه برق‌آبی راغون

کارفرما — وزارت انرژی و منابع آب جمهوری تاجیکستان - شرکت سهامی عام نیروگاه برق‌آبی راغون

زمینه فعالیت — حفاری و نمونه‌برداری، عملیات تحکیم دیواره‌های جناحین بدنه سد پرده آب‌بند ساحل چپ و کف خروجی تونل‌های انحراف به روش‌های نیلینگ و انکراژ مغزه‌گیری‌حفاری و تزریقات تماسی و تحکیمی

نوع قرارداد — سه عاملی

شروع پروژه — مارس ۲۰۱۰

پایان پروژه — درحال اجرا

عملیات حفاری، حمل مصالح معدن و حفاری روباز در سازه‌های سد و نیروگاه برق‌آبی راغون

کارفرما — وزارت انرژی و منابع آب جمهوری تاجیکستان - شرکت سهامی عام نیروگاه برق‌آبی راغون

زمینه فعالیت — حفاری، انفجار، بارگیری و حمل مصالح معدنی به محل دپو

نوع قرارداد — سه عاملی

شروع پروژه — مارس ۲۰۱۰

پایان پروژه — در حال اجرا

احداث راه شاغون ـ ذیغر جمهوری تاجیکستان (۲فاز)

فاز ۲

- **کارفرما** — وزارت نقلیات جمهوری تاجیکستان
- **زمینه فعالیت** — احداث ۱۰ کیلومتر راه به همراه ساخت سه دستگاه پل خاص
- **نوع قرارداد** — سه عاملی
- **شروع پروژه** — اکتبر ۲۰۰۷
- **پایان پروژه** — آوریل ۲۰۱۰

فاز ۳

- **کارفرما** — وزارت نقلیات جمهوری تاجیکستان
- **زمینه فعالیت** — احداث ۱۹ کیلومتر راه به همراه ۳۴ کیلومتر روسازی آسفالتی کل مسیر
- **نوع قرارداد** — سه عاملی
- **شروع پروژه** — جولای ۲۰۱۱
- **پایان پروژه** — فوریه ۲۰۱۴

احداث راه عینی ـ مستچاه کوهی جمهوری تاجیکستان

کارفرما — وزارت نقلیات جمهوری تاجیکستان

زمینه فعالیت — احداث جاده آسفالتی، حفاری ترانشه، عملیات سنگ چینی (Riprap)

نوع قرارداد — سه عاملی

شروع پروژه — ژانویه ۲۰۱۴

پایان پروژه — جولای ۲۰۱۴

عملیات ژئوتکنیک در نیروگاه برق‌آبی سنگ توده- ۱ جمهوری تاجیکستان

کارفرما — وزارت انرژی و منابع آب جمهوری تاجیکستان شرکت اینتررائو روسیه

زمینه فعالیت — نمونه‌گیری در بدنه سد آبگیری شده، گمانه‌های زهکش، حفاری و تزریق

نوع قرارداد — سه عاملی

شروع پروژه — اکتبر ۲۰۱۱

پایان پروژه — دسامبر ۲۰۱۲

عملیات احداث خط راه‌آهن دوشنبه-قرغان تپه بخش وحدت-یاوان جمهوری تاجیکستان

کارفرما — اداره راه‌آهن جمهوری تاجیکستان

زمینه فعالیت — اجرای عملیات بسترسازی، خاکبرداری و خاکریزی خطوط راه‌آهن

نوع قرارداد — سه عاملی

شروع پروژه — ژوئن ۲۰۱۴

پایان پروژه — نوامبر ۲۰۱۵

پروژه طراحی و ساخت پل مرزی باگراتاشن بین ارمنستان و گرجستان

سرمایه‌گذار — بانک اروپایی بازسازی و توسعه

کارفرما — وزارت مدیریت اراضی و زیرساخت جمهوری ارمنستان و دپارتمان راه وابسته به آن SNCO، وزارت توسعه منطقه‌ای و زیربنایی گرجستان

زمینه فعالیت — طراحی و احداث پل در محور بزرگراه ایروان، تفلیس بر روی رودخانه Debed

نوع قرارداد — طراحی، تأمین و ساخت

شروع پروژه — نوامبر ۲۰۱۷

پایان پروژه — ژوئن ۲۰۲۲

پروژه احداث و بازسازی کانال‌های اصلی و درجه دوم تحت پروژه مدرن‌سازی سیستم آبیاری (ISMP) جمهوری ارمنستان

سرمایه‌گذار — بانک توسعه اوراسیایی

کارفرما — شاخه اجرای پروژه‌های رشته آب در سازمان سرمایه‌گذاری توسعه سرزمینی ارمنستان (ATDF)

زمینه فعالیت — عملیات بازسازی کانال‌های قدیمی و احداث کانال‌های جدید

نوع قرارداد — سه عاملی

شروع پروژه — جولای ۲۰۲۰

پایان پروژه — در حال اجرا

پروژه ساخت لندفیل جدید شهر هرازدان به همراه ساختمان و سازه‌های مرتبط جمهوری ارمنستان

سرمایه‌گذار — بانک اروپایی بازسازی و توسعه

کارفرما — Kotayki ev Gegharkuniki KKTK LLC

زمینه فعالیت — ساخت محل دفن زباله و سازه‌های مرتبط

نوع قرارداد — سه عاملی

شروع پروژه — دسامبر ۲۰۲۰

پایان پروژه — در حال اجرا

پروژه احداث کانال‌های الیکالا ۱ جمهوری ازبکستان

سرمایه‌گذار — بانک جهانی

کارفرما — وزارت کشاورزی و منابع آب جمهوری ازبکستان

زمینه فعالیت — عملیات بازسازی کانال‌های قدیمی و احداث کانال‌های جدید

نوع قرارداد — سه عاملی

شروع پروژه — مارس ۲۰۲۰

پایان پروژه — در حال اجرا

پروژه احداث کانال ساحل سمت راست و کانال آبیاری توپولانگ-کاراتاگسکی جمهوری ازبکستان

سرمایه‌گذار — بانک توسعه اسلامی

کارفرما — وزارت کشاورزی و منابع آب جمهوری ازبکستان

زمینه فعالیت — عملیات بازسازی کانال‌های قدیمی و نصب تجهیزات شبکه آبیاری و زهکشی

نوع قرارداد — سه عاملی

شروع پروژه — می ۲۰۱۸

پایان پروژه — در حال اجرا

پروژه ساخت سیستم آبیاری و زهکشی ماختارال 1B جمهوری قزاقستان

سرمایه‌گذار ــــ بانک جهانی

کارفرما ــــ کمیته منابع آب وزارت محیط زیست، زمین‌شناسی و منابع طبیعی جمهوری قزاقستان

زمینه فعالیت ــــ عملیات احداث کانال‌های آبیاری و زهکشی، عملیات برق‌رسانی و سیستم اتوماسیون

نوع قرارداد ــــ سه عاملی

شروع پروژه ــــ آوریل ۲۰۱۹

پایان پروژه ــــ در حال اجرا

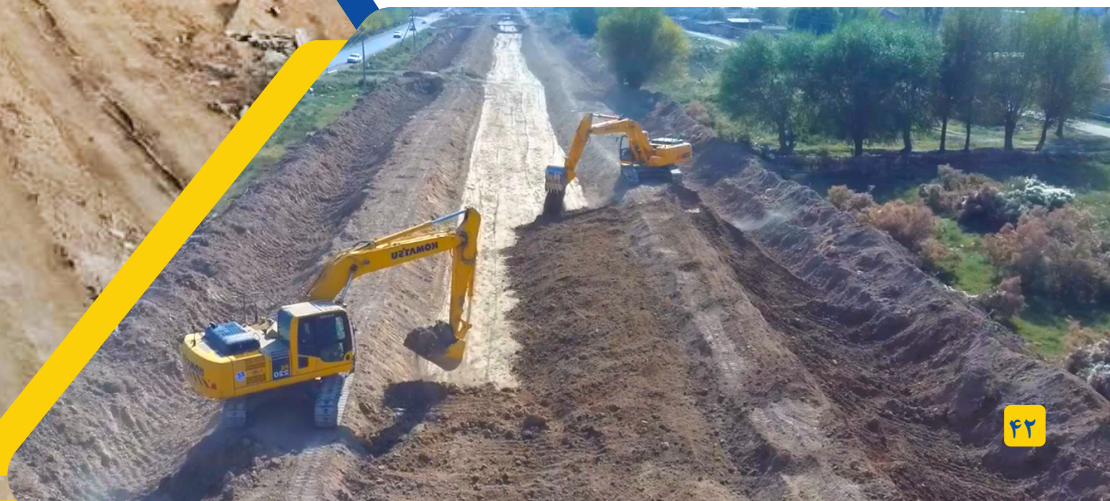

پروژه ساخت سیستم آبیاری و زهکشی آریس ـ ترکستان ـ ۱ جمهوری قزاقستان

سرمایه‌گذار ـــ بانک جهانی

کارفرما ـــ کمیته منابع آب وزارت محیط زیست، زمین‌شناسی و منابع طبیعی جمهوری قزاقستان

زمینه فعالیت ـــ عملیات احداث کانال‌های آبیاری و زهکشی، عملیات برق‌رسانی و سیستم اتوماسیون

نوع قرارداد ـــ سه عاملی

شروع پروژه ـــ مارس ۲۰۱۹

پایان پروژه ـــ در حال اجرا

پروژه احداث کانال‌های آبیاری و زهکشی کرانه راست کانال اصلی PMC

سرمایه‌گذار — هفتاد درصد دولت قزاقستان+ سی درصد بانک جهانی

کارفرما — کمیته منابع آب وزارت محیط زیست، زمین‌شناسی و منابع طبیعی جمهوری قزاقستان

زمینه فعالیت — عملیات احداث کانال‌های قدیمی و احداث کانال‌های جدید

نوع قرارداد — شرایط عمومی قراردادهای قزاقستان، برای احداث کانال‌های آبیاری

شروع پروژه — فوریه ۲۰۲۲

پایان پروژه — در حال اجرا

شـرکـت تـونل سـد آریانا
Tunnel Sadd Ariana Co.

دپارتمان تخصصی برق

WWW.ARIANA-CO.COM

تجارب دپارتمان برق، اتوماسیون و ابزار دقیق

خطوط انتقال و توزیع ۱۰KV و ۰,۴KV
پست‌های ۳۳ به ۱۰ و ۱۰ به ۰,۴ کیلوولت
اتوماسیون ایستگاه‌های پمپاژ آب و دریچه‌های کانال‌های آب
طراحی سیستم اسکادا برای کنترل و نظارت دریچه های کانال و چاه های آب

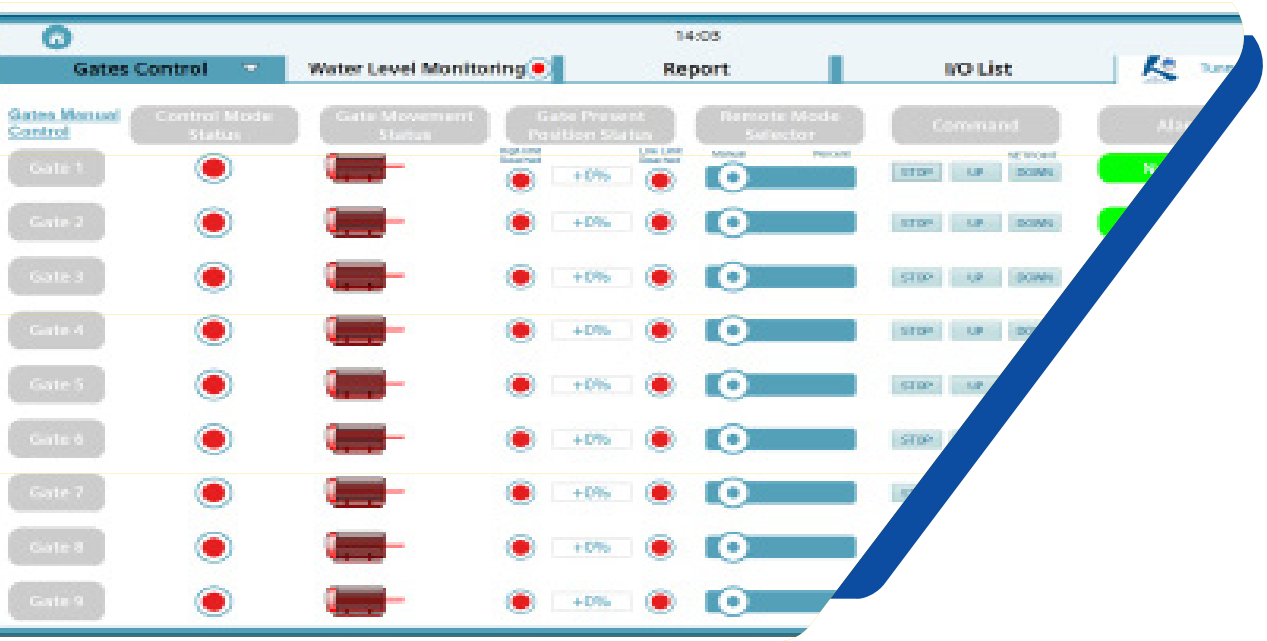

تجارب دپارتمان برق، اتوماسیون و ابزار دقیق

پست های برق ۱۰ به ۰,۴ کیلوولت و ایستگاه های پمپاژ آب
تابلو برق طراحی شده برای کنترل دریچه‌های کانال
طراحی و پیاده سازی تابلوبرق های قدرت و فرمان
طراحی و پیاده سازی سیستم های تله متری و اسکادا

شرکت تونل سد آریانا
Tunnel Sadd Ariana Co.

توان تجهیزاتی و ناوگان ماشین آلات

WWW.ARIANA-CO.COM

تولید بتن و قطعات پیش‌ساخته بتنی

- تولید بتن با عیارهای مختلف
- تولید قطعات پیش‌ساخته بتنی
- تولید لوله‌های بتنی پیش‌ساخته

ناوگان ماشین‌آلات

ماشین‌آلات و تجهیزات شرکت تونل سد آریانا شامل انواع ماشین‌های راهسازی از قبیل جامبو دریل، بولدوزر، بیل مکانیکی، جرثقیل، تریلی، کارخانه آسفالت، سنگ شکن، انواع بچینگ و کلیه ملزومات اجرای پروژه‌های کلان می‌باشد. ناوگان ماشین‌آلات این شرکت از ۵۵۰ دستگاه متفاوت تشکیل شده است که از آن میان، بالغ بر ۳۳۰ دستگاه ماشین‌آلات سنگین و نیمه‌سنگین راهسازی می‌باشد. برخورداری از ناوگان ماشین‌آلات متعدد و متنوع و بهره‌مندی از تیم مدیریت و پشتیبانی مطلوب، پشتوانه قدرتمندی برای حضور در پروژه‌های بزرگ و ویژه در زمینه‌های مختلف نظیر احداث انواع سدهای بتنی و خاکی، نیروگاه‌های برق‌آبی، شبکه‌های آبیاری و زهکشی، سیستم‌های انتقال آب و فاضلاب، احداث راه، تونل و پل را فراهم آورده است.

CAT

МоАЗ

HYUNDAI
HYUNDAI
HYUNDAI

شرکت تونل سد آریانا
Tunnel Sadd Ariana Co.

رتبه‌های تخصصی، تندیس‌ها، تقدیرنامه‌ها

شرکت تونل سد آریانا
Tunnel Sadd Ariana Co.

گواهی صلاحیت پیمانکاری
از سازمان برنامه و بودجه کشور

پایه ۱ رشته راه و ترابری
پایه ۱ رشته آب
پایه ۱ رشته ساختمان و ابنیه
پایه ۱ رشته تاسیسات و تجهیزات
پایه ۳ رشته کاوش‌های زمینی
پایه ۵ رشته نفت و گاز
پایه ۴ نیرو
پایه ۵ صنعت و معدن

ریاست جمهوری
سازمان برنامه و بودجه کشور

شماره: ۳۱۳۸۸۰
تاریخ: ۱۳۰۰/۰۸/۲۶
پیوست:

گواهینامه صلاحیت پیمانکاری

جناب آقای علی موسوی رحیمی
مدیر عامل محترم شرکت تونل سد آریانا
شماره ثبت ۲۹۶۷۶۰
شناسه ملی ۱۰۱۰۳۳۳۳۲۶۰

با استناد به مصوبه شماره ۳۸۰۱۳/ت۳۲۲۵۱هـ مورخ ۱۳۸۱/۱۲/۱۱ هیأت محترم وزیران و با توجه به احراز شرایط لازم و تأیید صلاحیت آن شرکت در سامانه جامع تشخیص صلاحیت عوامل نظام فنی اجرایی، به این وسیله صلاحیت آن شرکت برای انجام امور پیمانکاری به شرح زیر اعلام می گردد.

پایه ۱	رشته راه و ترابری	با تعداد ۳ کار مجاز
پایه ۳	رشته کاوش های زمینی	با تعداد ۳ کار مجاز
پایه ۵	رشته صنعت و معدن	با تعداد ۳ کار مجاز
پایه ۱	رشته آب	با تعداد ۳ کار مجاز
پایه ۱	رشته ساختمان و ابنیه	با تعداد ۳ کار مجاز
پایه ۱	رشته تاسیسات و تجهیزات	با تعداد ۳ کار مجاز
پایه ۵	رشته نفت و گاز	با تعداد ۳ کار مجاز
پایه ۳	رشته نیرو	با تعداد ۳ کار مجاز

رعایت قانون برگزاری مناقصات به شماره ۱۳۰۸۹۰ مورخ ۱۳۸۳/۱۱/۱۷ آیین نامه های اجرایی مربوطه و ظرفیت کاری مجاز در زمان ارجاع کار توسط آن شرکت ضروری است.

پایه یک رشته «آب»این شرکت در زیررشته «سدسازی و تاسیسات مربوطه»است و این شرکت مجاز است در زیررشته های دیگر رشته «آب» با پایه های پایین تر فعالیت کند.

این شرکت با شرکت «مهندسی ایرانیان صنعت ابنیه» دارای سهامدار مشترک و با شرکت «پهان سد» دارای سهامدار و هیات مدیره مشترک است.

سیدجواد قانع فر
رییس امور نظام فنی و اجرایی، مشاوران و پیمانکاران

این گواهینامه از تاریخ صدور تا پایان دوره ارزشیابی و حداکثر تا تاریخ ۱۴۰۴/۰۹/۰۱ معتبر می باشد.

- هرگونه تغییر در ارکان و سهام شرکت و اطلاعات امتیازآوران (مدیرعامل، هیأت مدیره و کارکنان امتیازآور)، باید حداکثر ظرف سه ماه در سامانه ساجات (http://sajat.mporg.ir) ثبت شود.
- هر قرارداد جدید حداکثر ظرف سه ماه پس از انعقاد قرارداد و صورت وضعیت های جدید پس از تأیید کارفرما باید در سامانه ساجات ثبت شود، تا امتیاز آنها هنگام تشخیص صلاحیت دوره بعد و آزادسازی ظرفیت منظور شود.

گواهینامه صلاحیت پیمانکاری
از سازمان برنامه و بودجه کشور

ریاست جمهوری
سازمان برنامه و بودجه کشور

شماره: ۴۰۹۶۹
تاریخ: ۱۳۹۷/۰۲/۰۴
پیوست:

گواهینامه صلاحیت پیمانکاران طرح و ساخت

جناب آقای علی موسوی رحیمی
مدیر عامل محترم شرکت فنی ومهندسی راه و ساختمان تونل سد آریانا
شماره ثبت : ۲۹۶۷۶۰
شناسه ملی : ۱۰۱۰۳۳۳۳۲۶۰

به استناد ماده (۲۴) قانون برنامه و بودجه کشور و آیین نامه تشخیص صلاحیت پیمانکاران طرح و ساخت، موضوع مصوبه شماره ۱۵۱۱۷ /ت۲۹۸۵۷هـ مورخ ۱۳۸۴/۰۳/۱۱ هیات محترم وزیران و با توجه به احراز شرایط لازم و تائید صلاحیت آن شرکت در سامانه جامع تشخیص صلاحیت عوامل نظام فنی اجرایی، به این وسیله صلاحیت آن شرکت برای انجام فعالیت در اجرای پروژه ها به روش طرح و ساخت به شرح ذیل اعلام می گردد:

ـ رسته راه و ترابری پایه ۲

ضمنا در صورت ارجاع کار به آن شرکت رعایت قانون برگزاری مناقصات به شماره ۱۳۰۸۹۰ مورخ ۱۳۸۳/۱۱/۱۷ ، آیین نامه های اجرایی مربوطه و ماده (۱۲) آیین نامه تشخیص صلاحیت پیمانکاران طرح و ساخت و سایر بخشنامه ها و دستورالعمل های این معاونت الزامی است.

شرکت دارای گواهینامه صلاحیت پیمانکاری پایه یک رشته راه و ترابری است .همچنین این شرکت بر اساس آیین نامه تشخیص صلاحیت مشاوران دارای پایه دو تخصص راه سازی می باشد.

غلامحسین حمزه مصطفوی
رییس امور نظام فنی و اجرایی

این گواهینامه از تاریخ صدور تا پایان دوره ارزشیابی و حداکثر تا تاریخ ۱۳۹۹/۰۵/۳۱ معتبر می باشد.

- هر گونه تغییر در ارکان و سهام شرکت و اطلاعات امتیاز آوران (مدیر عامل، هیات مدیره و کارکنان امتیازآوران)، باید حداکثر ظرف سه ماه در سامانه ساجات (http://sajat.mporg.ir) ثبت شود.
- هر قرارداد جدید حداکثر ظرف سه ماه پس از انعقاد قرارداد و صورت وضعیت های جدید پس از تائید کارفرما باید در سامانه ساجات ثبت شود، تا امتیاز آنها هنگام تشخیص صلاحیت دوره بعد و آزاد سازی ظرفیت منظور شود.

در صورت مغایرت مطالب این گواهینامه با اطلاعات موجود در بایگاه http://sajar.mporg.ir، اطلاعات بایگاه اصالت دارد.

به مندرجات پشت صفحه گواهینامه توجه فرمایید.

گواهینامه صلاحیت پیمانکاران طرح و ساخت
پایه ۲ رشته راه و ترابری

ریاست جمهوری
سازمان برنامه و بودجه کشور

شماره: ۱۶۸۹۳۳۵
تاریخ: ۱۳۹۶/۱۱/۲۱
پیوست:

گواهینامه صلاحیت خدمات مشاوره

جناب آقای علی موسوی رحیمی
مدیرعامل محترم شرکت تونل سد آریانا
شماره ثبت : ۲۹۶۷۶۰
شناسه ملی ۱۰۱۰۳۳۳۳۲۶۰

با استناد به مصوبه شماره ۲۰۶۳۷/ت۲۸۳۳۷هـ مورخ ۱۳۸۳/۳/۲۳ هیأت محترم وزیران و با توجه به احراز شرایط لازم و تایید صلاحیت آن شرکت در سامانه جامع تشخیص صلاحیت عوامل نظام فنی اجرایی، به این وسیله صلاحیت آن شرکت برای انجام خدمات مشاوره به شرح زیر اعلام می گردد.

پایه ۲ تخصص راه سازی با تعداد ۵ کار مجاز

رعایت مفاد قانون برگزاری مناقصات به شماره ۱۳۰۸۹۰ مورخ ۱۳۸۷/۱۱/۱۷ آیین نامه های اجرایی مربوطه و ظرفیت کاری مجاز در زمان ارجاع کار توسط آن شرکت ضروری است.

غلامحسین حمزه مصطفوی
رییس امور نظام فنی و اجرایی

این گواهینامه از تاریخ صدور تا پایان دوره ارزشیابی و حداکثر تا تاریخ ۱۴۰۰/۱۱/۲۱ معتبر می باشد.

- هرگونه تغییر در ارکان و سهام شرکت و اطلاعات امتیازآوران (مدیرعامل، هیأت مدیره و کارکنان امتیازآور)، باید حداکثر ظرف سه ماه در سامانه ساجات (http://sajat.mporg.ir) ثبت شود.
- هر قرارداد جدید حداکثر ظرف سه ماه پس از انعقاد قرارداد و صورت وضعیت های جدید پس از تأیید کارفرما باید در سامانه ساجات ثبت شود، تا امتیاز آنها هنگام تشخیص صلاحیت دوره بعد و آزادسازی ظرفیت منظور شود.

در صورت مغایرت مطالب این گواهینامه با اطلاعات موجود در بایگاه http://sajar.mporg.ir، اطلاعات بایگاه اصالت دارد.

به مندرجات پشت صفحه گواهینامه توجه فرمایید.

گواهینامه صلاحیت خدمات مشاوره
پایه ۲ راه سازی

تندیس‌ها و تقدیرنامه‌های صادرکننده نمونه ملی در بخش خدمات فنی و مهندسی ـ وزارت صنعت، معدن و تجارت

صادرکننده نمونه ملی سال ۱۳۹۹

صادرکننده ممتاز سال ۱۴۰۱

صادرکننده نمونه ملی سال ۱۴۰۰

صادرکننده نمونه ملی سال ۱۳۹۶

صادرکننده نمونه ملی سال ۱۳۹۷

صادرکننده نمونه ملی سال ۱۳۹۸

تندیس و تقدیرنامه
صادرکننده نمونه کشور در سال ۱۳۹۸
بانک توسعه صادرات ایران

تندیس و تقدیرنامه
صادرکننده نمونه کشور در سال ۱۳۹۶
بانک توسعه صادرات ایران

تندیس نمایشگاه بین‌المللی
حمل و نقل و صنایع وابسته سال ۱۳۹۷
(Expo 2018)

تندیس شرکت‌های برتر صادرات
خدمات فنی ومهندسی و تجهیزات
صنعت آب و برق وزارت نیرو

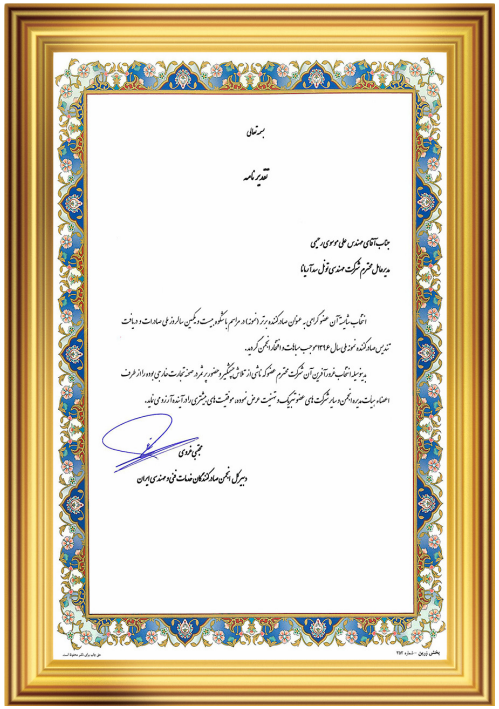

بسمه تعالی

تقدیرنامه

جناب آقای مهندس علی موسوی رحیمی
مدیرعامل محترم شرکت مهندسی فنی سدآریانا

انتخاب شایستهٔ شما عضو گرامی، عنوان صادرکننده برتر (نمونه) در مراسم با شکوه بیست و دومین سالروز ملی سلامت و بیانات تدبیر صادرکننده نمونه ملی سال ۱۳۹۶ موجب بالنت و افتخار همگی گردید.

بدینوسیله انتخاب فداکارانه آن شرکت محترم صمگر شأن از تلاش پیگیر و حضور فرد و صرف تجارت خارجی بوده و از طرف اعضاء هیات مدیره انجمن صادرکنندگان ایران عضو شبکه و تثبیت موفق موجود موفقیت های بیشتری را در آینده آرزوی می نماید.

مجتبی نوری
دبیر کل انجمن صادرکنندگان خدمات فنی و مهندسی ایران

پلاک ثبتی - شماره ۱۶۲

تقدیرنامه دبیرکل انجمن صادرکنندگان خدمات فنی و مهندسی ایران جهت صادرکننده نمونه ملی

اتاق بازرگانی، صنایع، معادن و کشاورزی ایران
Iran Chamber of Commerce, Industries, Mines & Agriculture

تاریخ ۱۳۹۶/۰۸/۰۷
شماره ۰۰۱/۴۹۹۹
پیوست ندارد

اتوماسیون اداری

به نام خداوند جان و خرد

جناب آقای علی موسوی رحیمی
مدیر عامل محترم شرکت تونل سد آریانا

با سلام و احترام،

کسب عنوان صادر کننده نمونه ملی سال ۱۳۹۶ را به جنابعالی و همگی همکارانتان تبریک عرض می کنم.
امیدوارم با تکیه بر تجارب و شایستگی های سازمانی خود و بهره گیری هرچه بیشتر از آموزه های نوین مدیریت توفیقاتتان افزونتر و پایدارتر گردند.

پدرام سلطانی
نایب رئیس

بدون مهر برجسته فاقد اعتبار می باشد

تهران- کد پستی ۱۵۸۷۶۳۸۴۹۹ - خیابان طالقانی ، نبش خیابان شهید موسوی(فرصت) شماره ۱۷۵ صندوق پستی ۱۵۸۷۵-۴۶۷۱
www.iccima.ir تلفن: ۸۵۷۳۰۰۰۰ فکس ۸۵۷۳۳۳۳۳

تقدیرنامه اتاق بازرگانی، صنایع، معادن و کشاورزی ایران به عنوان صادرکننده نمونه ملی سال ۱۳۹۶

FROM : FAX NO. : Dec. 03 2019 07:54AM P1

جمهوری اسلامی ایران
وزارت نیرو

باسمه تعالی

تاریخ: ۱۳۹۸/۰۹/۱۷ - ۰۷:۱۸:۰۰
شماره: ۹۸/۲۰۴۱۱/۲۰
پیوست:

جناب آقای دکتر علی آبادی
مدیرعامل محترم شرکت مپنا
جناب آقای مهندس ترکش دوز
مدیر عامل محترم شرکت مهاب قدس
جناب آقای مهندس موسوی رحیمی
مدیر عامل محترم شرکت تونل سد آریانا
جناب آقای مهندس نادعلیان
مدیر عامل محترم شرکت پارس تابلو

موضوع: تقدیر از شرکت های صادرکننده نمونه ملی در بخش آب و برق در سال ۱۳۹۸

با سلام و احترام؛

حضور فعال در بازارهای بین‌المللی به منظور تحقق اهداف اقتصاد مقاومتی، مرهون عزم راسخ و همت والاموردان تلاشگری است که در جهت اعتلای نام ایران اسلامی در عرصه‌ی اقتصاد، گام بر می‌دارند. بدینوسیله انتخاب آن شرکت به عنوان صادرکننده نمونه ملی در سال ۱۳۹۸ را که حاصل تلاش های مجدانه و صادقانه جنابعالی و همکاران آن شرکت در گسترش صادرات خدمات فنی و مهندسی صنعت آب و برق می باشد، تبریک و تهنیت عرض می نمایم.

امید است با عزمی راسخ و تلاش مضاعف، همواره در گسترش بازارهای هدف صادراتی و رشد صادرات خدمات فنی و مهندسی در راستای اهداف و سیاست های نظام مقدس جمهوری اسلامی ایران موفق باشید.

محمدعلی فرحناکیان
مشاور وزیر نیرو در امور بین الملل

در خدمتیم _ انتظار ما، ارزش آن

تهران، خیابان ولی‌عصر، ابتدای بزرگراه آیت‌ا... صالحی، روبروی پارک ساعی، ساختمان وزارت نیرو، کدپستی ۱۵۹۸۸۷۳۹۱۳
تلفن: ۸۲۱۰۶۰۰۰ پست الکترونیک: info@moe.gov.ir وبپا: www.moe.gov.ir

تقدیرنامه وزارت نیرو به عنوان صادرکننده نمونه ملی در بخش آب و برق سال ۱۳۹۸

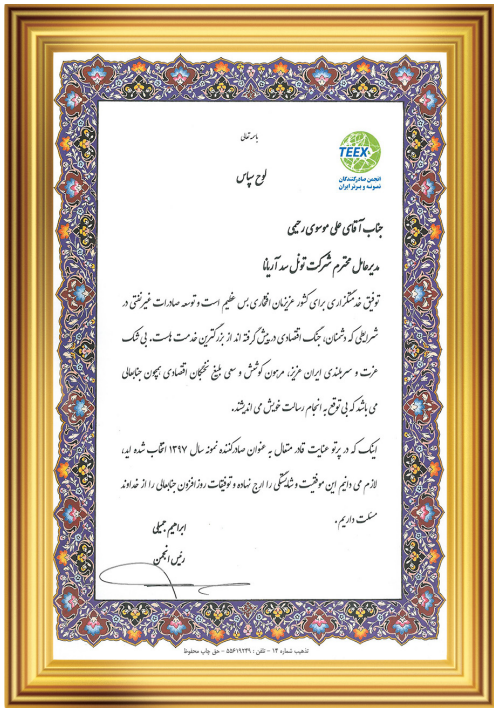

باسمه تعالی

TEEX
انجمن صادرکنندگان نمونه و برتر ایران

لوح سپاس

جناب آقای علی موسوی رحیمی
مدیرعامل محترم شرکت تونل سد آریانا

توفیق خدمتگزاری برای کشور عزیزمان افتخاری بس عظیم است و توسعه صادرات غیرنفتی در شرایطی که دشمنان، جنگ اقتصادی درپیش گرفته اند از بزرگترین خدمت هاست. بی شک عزت و سربلندی ایران عزیز، مرهون کوشش و سعی بلیغ بنگاهان اقتصادی همچون جنابعالی می باشد که بی توقع، انجام رسالت خویش می اندیشد.

اینک که در پرتو عنایت قادر متعال، به عنوان صادرکننده نمونه سال ۱۳۹۷ انتخاب شده اید، لازم می دانیم این موفقیت و شایستگی را ارج نهاده و توفیقات روزافزون جنابعالی را از خداوند مسئلت داریم.

ابراهیم جملی
رئیس انجمن

تلاقب شماره ۱۴ - تلفن: ۸۵۶۱۹۲۴۱ - حق چاپ محفوظ

تقدیرنامه انجمن صادرکنندگان نمونه و برتر ایران به عنوان صادرکننده نمونه ملی سال ۱۳۹۷

تقدیرنامه وزارت نیرو از مدیرعامل شرکت
بابت پروژه احداث سد و نیروگاه کارون ۳

تقدیرنامه صادرکننده پیشرو از وزارت
نیرو در سال ۱۳۹۵

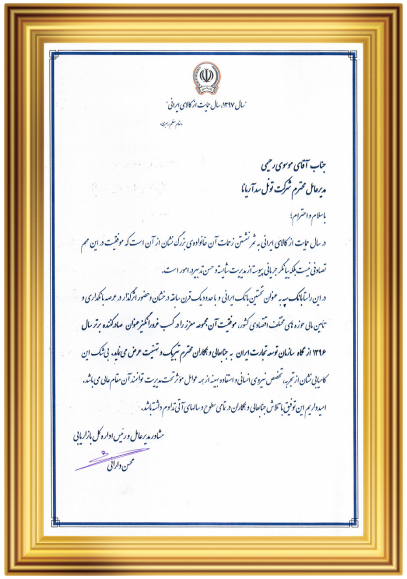

تقدیرنامه بانک سپه

تقدیرنامه شهرداری کرج بابت احداث
پروژه تقاطع غیرهمسطح کاج

گواهینامه عضویت انجمن صادرکنندگان
خدمات فنی و مهندسی

ЧАМЪИЯТИ САҲОМИИ КУШОДАИ НЕРӮҲОИ БАРҚИ ОБИИ «РОҒУН»

OPEN JOINT STOCK COMPANY "ROGUN HYDRO POWER PLANT"

СИПОСНОМА

ACKNOWLEDGEMENT

ФҶСП "Туннел Саддин Ориёно" ARIANA. CO

барои фаъолияти босубот ва саҳми арзанда дар for the active participation in providing input for the бунёди иншоати тақдирсози миллати тоҷик, construction of the fateful project for Tajik nation "Неруҳоҳи барқи обии Рӯғун" ва ба муносибати "Rogun Hydro Power Plant" and on the occasion of the баистифодаҳидии агрегати нахустини ин "Коҳи commissioning of the first Unit of Hydropower Plant is Нур" бо сипосномаи ҶСК "НБО Рӯғун" сарфароз hereby awarded with an Acknowledgement of OJSC "Rogun HPP" гардонида шавад.

Директори генералии ҶСК "НБО Рӯғун" — Сафарзода Х.А.

General Director OJSC "Rogun HPP" — Safarzoda Kh. A.

تقدیرنامه سد و نیروگاه برق‌آبی راغون تاجیکستان در سال ۲۰۱۸

ИНТЕР РАО ЕЭС

ОАО "САНГТУДИНСКАЯ ГЭС-1"

734024, Таджикистан, Душанбе, ул. Айни 48, 10 эт., телефакс: (44) 6003361, 6003302

119435, Москва, ул. Большая Пироговская д.27, строение 10, 3 этаж, тел. +7(495)648-80-81

www.sangtuda.com; e-mail: info@sangtuda.com, office@sangtuda.com

исх.№ 757/Д-ПА от «09» октября 2013г.

на вх.№ С.R.G – 13/1122 от 28.09.2013г.

Директору ФЗАО ИК «Туннель Саддин Ориёно» г-ну Ш. Доварифард.

«О продолжении сотрудничества»

Уважаемый Господин Ш.Доварифард!

Следует отметить, что на рынке представляемых услуг по буровым работам в Республике Таджикистан, возглавляемая Вам ФЗАО ИК «Туннель Саддин Ориёно» подтвердила свою приверженность принципам надежного и делового Партнерства. Достаточная степень ответственности при взятии и выполнении договорных обязательств, соответствие технического оснащения и высокий профессионализм исполнения поставленных задач, безусловно, определит наш выбор в пользу ФЗАО ИК «Туннель Саддин Ориёно» при возникновении профильных работ.

Относительно озвученных Вами предложений по бурению скважин, заявляю, что по получению от Генерального проектировщика ОАО «Институт Гидропроект», решения, условий и метода выполнения берегоукрепительных работ, с Вами обязательно будут проведены консультации в части их реализации.

Считаю техническое партнерство с Вашей компанией весьма эффективным и плодотворным, и выражаю надежду на развитие и углубление взаимовыгодного сотрудничества.

Генеральный директор П.А. Лавров

Исп. Хегаева М.Р.
Тел. 918 748 486

Чамъияти саҳомии кушодаи «Неруҳоҳи обии барқии Сангтуда-1»

تقدیرنامه سد و نیروگاه برق آبی سنگ توده ۱ تاجیکستان

ВАЗОРАТИ НАҚЛИЁТИ ҶУМҲУРИИ ТОҶИКИСТОН

МИНИСТЕРСТВО ТРАНСПОРТА РЕСПУБЛИКИ ТАДЖИКИСТАН

MINISTRY OF TRANSPORT OF THE REPUBLIC OF TAJIKISTAN

ш. Душанбе,ҳиёбони Айни,14 Тел.: (3872)+27-63-23-10-00 E-mail:Mdtt@tcinfo.net

г.Душанбе,улица Айни,14 Тел.: (3872)+27-63-23-20-02 E-mail:Mdtt@tcinfo.net

г.Душанбе,улица Айни,14 Тел.: (3872)+27-63-23-26-03 E-mail:Mdtt@tcinfo.net

«5» март 2010 сол

Ба директори генералии Ширкати Мухандисии «Туннел Саддин Ориёно» Огои Алии Мусавӣ Рахимӣ

Бо салом, Алии Мусавӣ Рахимӣ!

Лозим ба зикр аст,ки бо заҳмату талошҳои шабонарӯзии мутахассисони Эронию Тоҷикӣ Шумо дар соҳтмон ва аз нисолии роҳи автомобилгарди Шоҳон-Зиғар корҳои ичрошии Фазаи-II бо сифати баланд дар мӯҳлати вақтӣ ичро шуда бавҷаҳои расонидаст.Қобили қайд аст,ки муҳандисҳои сектори мутахассисон дар рафти ичроии кор паси сар намуда ба комёбиҳои хуб нонл гаштаанд,ки рафту омади мардуми дигар минтакаҳои Ҷумҳурии Тоҷикистонро ба вилояти Мухтори Кӯҳистоӣ Бадахшон дар таъмини фаслҳои сол осон намудаанд.

Аз ҳамин лиҳоз вазифадорам аз номи вазири Нақлиёт ва мардуми Тоҷикистон ин муваффакиятро ба даст омадаро ба Шумо ва мутахассисонатон табрик арз намуда,ки ҳудоваиҷ муваффакият ва пешрафтро рузафзуноро ҳоҳоман.

Директори лоиҳа — Шоҳҷалов Ў

تقدیرنامه احداث جاده شاغون ذیغر تاجیکستان

ХАДАМОТИ НАЗОРАТИ ДАВЛАТИИ БЕХАТАРИИ КОРҲО ДАР САНОАТ ВА СОҲАИ КӮҲКОРИИ НАЗДИ ҲУКУМАТИ ҶУМҲУРИИ ТОҶИКИСТОН

СИПОСНОМА

ФИЛИАЛИ ҶАМЪИЯТИ САҲОМИИ ПӮШИДАИ «ТУННЕЛ САДДИ ОРИЁНО»

барои ҳамкории судманд дар соҳтмони НБО-и «Рӯғун» ва иштироки фаъолона дар чорабиниҳо оид ба бехатарии саноатӣ бо Хадамоти назорати давлатии бехатарии корҳо дар саноат ва соҳаи кӯҳкории назди Ҳукумати Ҷумҳурии Тоҷикистон бо сипосномаи мазкур сарфароз гардонида мешавад.

1958

Сардори Хадамот — Рахим Саньат Асо

18 ноября соли 2022

تقدیرنامه رعایت اصول HSE سد و نیروگاه برق‌آبی راغون تاجیکستان در سال ۲۰۲۲

-

Түркістан облысы
Мақтаарал ауданы

АЛҒЫС ХАТ

Құрметті «Tunnel Sadd Ariana» жабық акционерлік қоғамының ұжымы!

Төтенше жағдай кезінде су басқан ауылдарды қайта қалпына келтіру жұмыстарын жүргізудегі еселі еңбектеріңізге алғыс білдіремін!

Орын алған төтенше жағдай тек жергілікті тұрғындарды ғана емес, бүкіл ел халқын қатты есеңгіретті. Дегенмен, қазақ ағы «Жұмыла көтерсе жүк жеңіл» деп дана халқымыз айтқандай, «Мақтаарал, біз бірге мізі» деген ұранмен ортақ іске жұмыла кірісті. Қиын сәтте Сіздер де мақтааразақтардың қасынан табыла білдіңіздер. Көмек қолын созып, ісі істердің іске асуына ұйытқы болдыңыздар. Мақтаарал тұрғындарының ісілігі жолындағы ауқымды еңбектеріңіз ешқашан ұмытылмайды.

Сіздерге зор денсаулық, отбасыларыңызға амандық және қызметтеріңізге абырой тілеймін!

Ізгі тілекпен,
Аудан әкімі — Б.Асанов

Мырзакент кенті
2020 жыл

تقدیرنامه حکومت ماختارال قزاقستان به خاطر کمک‌های شرکت تونل سد آریانا در طول وقوع سیل در استان ترکستان

شرکت تونل سد آریانا
Tunnel Sadd Ariana Co.

محیط زیست

تاثیر منفی‌عدم رعایت اصول و استانداردهای حفظ و نگهداری از محیط زیست در پروژه‌های عمرانی، به گونه‌ای غیرمستقیم نمایانگر اهمیت محیط زیست در عمران و صنعت ساخت می‌باشد. از این رو شرکت تونل سد آریانا نگاه ویژه‌ای به این مقوله داشته و انطباق توامان الزامات کارفرما و محیط زیست، به عنوان یک اصل در اجرا و تکمیل پروژه‌ها در نظر گرفته می‌شود. تعهد به اصول حفاظت و صیانت از محیط زیست، یکی از پایه‌های فرهنگ سازمانی این شرکت بوده و تمامی کارکنان ملزم به آگاهی کامل از الزامات زیست محیطی پروژه مربوطه بوده و مکلف به رعایت آن می‌باشند.

مغار نیروگاه ۳۶۰۰ مگاواتی زیرزمینی سد راغون در کشور تاجیکستان

مغار نیروگاه ۳۶۰۰ مگاواتی زیرزمینی سد راغون در کشور تاجیکستان

شرکت تونل سد آریانا

آدرس دفتر مرکزی

ایران: تهران، میدان ونک، خیابان ملاصدرا، خیابان شیراز جنوبی، خیابان برزیل غربی ، پلاک ۱۴۶

۰۲۱ - ۸۸۶۱۶۸۰۰ ۰۲۱ - ۴۰۸۸۳۹۲۲ ۱۴۳۵۸۴۴۸۴۹

www.ariana-co.com info@ariana-co.com

تاجیکستان: دوشنبه، خیابان میرزا تورسون زاده، کوچه میرشکر ۷۰

قزاقستان: شهر شیمکنت، ناحیه مالی سامال، خیابان کانیبیکووا، پلاک ۳۰

گرجستان: تفلیس، نوتسوبیدزه، شماره ۸۲، طبقه ۵، واحد ۱۲۲

ارمنستان: ایروان، خیابان کومیتاس، پلاک ۲/۳۸، واحد ۳۲